病院からのお願い

～安全・安心な医療のために～

患者さんに安全かつ、安心して診療を受けて頂くために、職員一同、日々努力しております。

皆様にも、より良い医療のために、お願いしたいことをこのリーフレットにまとめました。

皆様のご理解・ご協力をお願いいたします。

順天堂大学医学部附属練馬病院

1. ご自身のお名前確認にご協力ください。

- 入院治療が安全・安心に行うことができるよう、リストバンドを装着して頂きます。また安全確保のため、診察・検査・処置とさまざまな場面で、ご自身のお名前を名乗っていただき、確認させていただくことがあります。

2. 過去の病気や現在服用しているお薬についてお知らせください。

- 問診の際は、ご自身の健康に関することを出来る限り正確にお話しください。
- 『お薬手帳』等は必ずお持ちください。
- ご入院の際は、当院処方に限らず、現在お飲みになっているお薬を全てお持ちください。

3. アレルギーの経験がある方はお知らせください。

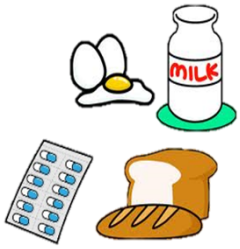

- 今までに食べ物やお薬などによって、かゆみや発疹、めまい、くしゃみ、吐き気などアレルギー症状を体験したことがある場合には、医師・看護師にお知らせください。

4. 医療機器に関するお願い。

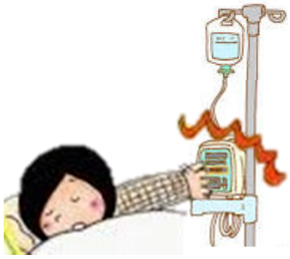

- 医療機器は、患者さん毎に設定をしておりますので、不用意に手を触れないようお願いいたします。またアラームが鳴った際には、職員までお知らせください。

5. 手術部位のマークについて。

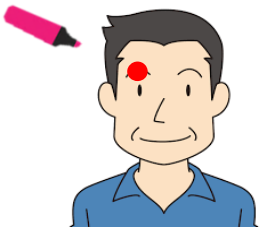

- 手術部位の間違いを防ぐため、手術や検査前に印をつけさせていただきます。ご了承ください。

6. 診療方針は医師と相談し、納得の上で決めましょう。

- 検査や治療は、医師から十分な説明を受け、内容をよく理解し、納得された上でお受けください。
- 医師からの説明は、あらかじめご希望される日時を、医師または看護師にお伝えください。また、患者さんお一人ではなく、ご家族とご一緒にお聞きください。
- 容態が急に悪化した場合、救命医療を優先しますが、ご本人の診療に対する意思表示が明確な場合は、その意思を尊重いたします。

7. 転倒・転落などの危険防止にご協力ください。

- 目の病気やお身体がご不自由な方は、エレベーターをご利用ください。
- サンダルやスリッパによる転倒事故が多発しています。できるだけ転倒防止用の履物をご使用ください。
- 転倒・転落により、骨折や生命に関わるような重大な状況を防ぐために、ご自身でもご注意ください。

8. 検査時の注意事項は必ず確認してください。

- MRI検査など、検査機器によっては事故防止のため、検査室に持ち込める物を厳しく制限させて頂いております。検査時の注意事項を必ずご確認頂きますようお願いいたします。
- 検査によっては、食事制限などがあります。検査前にお渡しする説明書は必ずお読みください。

9. 迷惑行為に対しては、診療をお断りすることがあります。

- 全ての患者さんが、適切で安全な医療を受けられるように、他の患者さんのご迷惑にならないようご協力ください。
- 迷惑行為があった場合、迷惑行為防止対策に従い診療をお断りしたり、警察に通報することがあります。

10. 個人情報の取扱いについて。

- 個人情報の取扱いについては細心の注意をはらっております。お気づきの点がありましたら職員までお申し出ください。
- 迷惑行為、および当院における個人情報の利用目的については、院内の掲示板等に詳細を記したものを掲示しておりますので、ご確認ください。

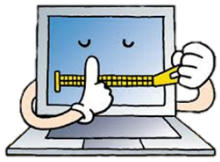

11. 感染防止対策にご協力ください。

- せきや発熱、下痢などの症状がある場合、またご家族にも同様の症状がある場合には、他の患者さんへの感染の恐れがありますので、職員までお申し出ください。
- 感染防止のため検査の順番変更や待合室、病室の移動等をお願いする場合があります。

12. 診療や入院に関するご意見やご希望をお知らせください。

- 診療や入院生活に関するご意見やご希望があれば、職員にご遠慮なくお話しください。
- 職員の応対や設備などについて、お気づきになられた点などは、ご意見箱『皆様の声』にてお知らせください。

（総合案内、各病棟ﾃﾞｲﾙｰﾑに設置してあります。）